

1. Deskowanie
2. Pustka powietrzna
3. Wełna mineralna
4. Folia paroizolacyjna
5. Ślepy pułap
6. Drewniana belka stropowa

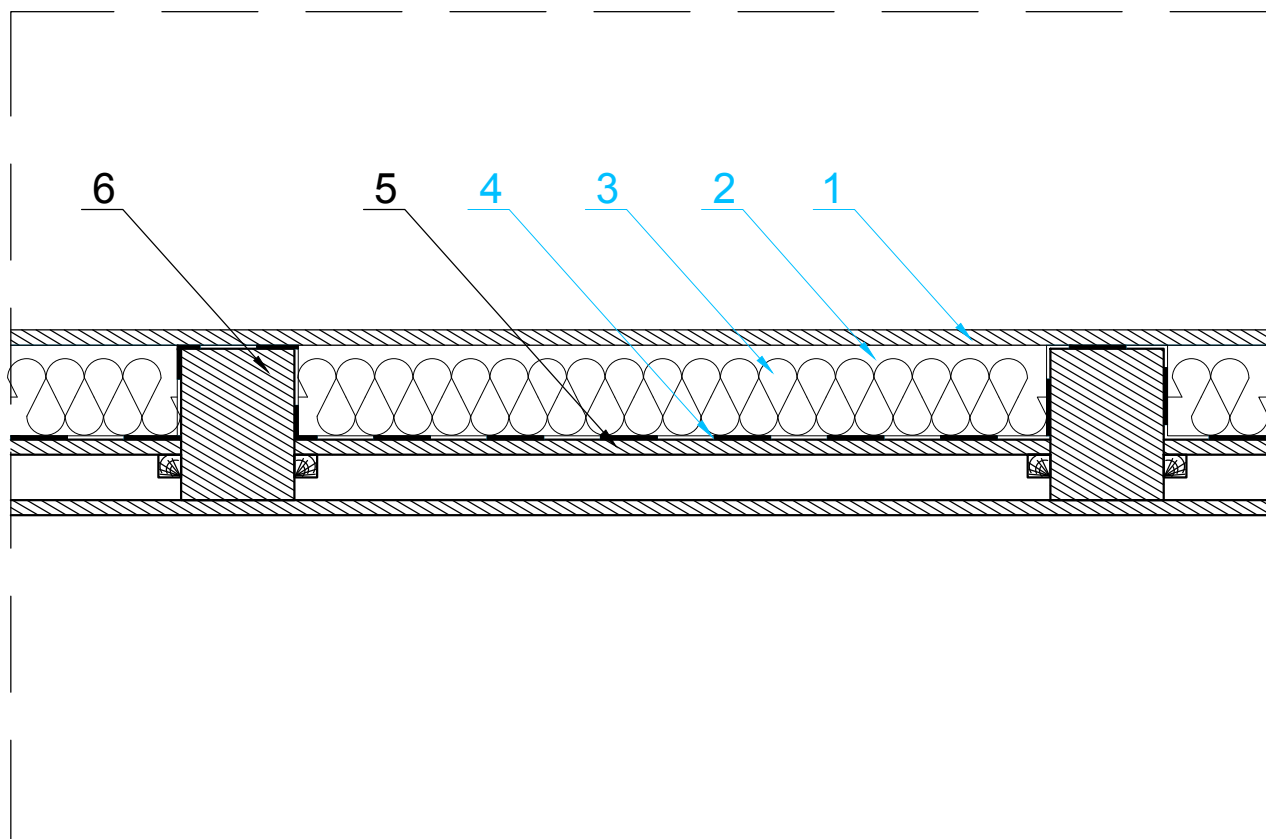

UWAGI:

1. KOLOREM NIEBIESKIM OZNACZONO ELEMENTY PROJEKTOWANE.

2. KOLOREM CZERWONYM OZNACZONO ELEMENTY PRZEZNACZONE DO USUNIĘCIA.

3. NALEŻY STOSOWAĆ MATERIAŁY BUDOWLANE POSIADAJĄCE ATEST ORAZ AKTUALNE APROBATY TECHNICZNE.

4. WSZYSTKIE PROPONOWANE W PROJEKCIE URZĄDZENIA NALEŻY MONTOWAĆ ZGODNIE Z INSTRUKCJĄ I ZALECENIAMI PRODUCENTA, MATERIAŁY STOSOWAĆ ZGODNIE Z INSTRUKCJĄ I KARTĄ PRODUKTU.

5. WSZYSTKIE WYMIARY NA RYSUNKU NALEŻY KAŻDORAZOWO SPRAWDZIĆ W NATURZE, W PRZYPADKU RÓŻNIC SKONTAKTOWAĆ SIĘ Z PROJEKTANTEM.

STUDIO ARCHITEKTURY GAMMA sp. z o.o.
ul. Opolska 15, 15-549 Białystok
NIP: 9662091851; REGON: 0000503182
tel. 531-901-470 KRS: 200843264
e-mail: architekt.bialystok@gmail.com

TEMAT:

Roboty budowlane związane z remontem i rewitalizacją budynku mieszkalnego wielorodzinnego przy ulicy Sukienna 72 w Nowym Dworze Mazowieckim

ADRES BUDOWY:

ul. Sukienna 72
05-100 Nowy Dwór Mazowiecki
działka nr ewid. 14/7
obręb ewid. Nr. 0028, Naz. 8-02 Nowy Dwór Mazowiecki

INWESTOR:

Urząd Miejski w Nowym Dworze Mazowieckim
ul. Zakroczyńska 30
05-100 Nowy Dwór Mazowiecki

PRZEDMIOT RYSUNKU:

Detal 7 -Ocieplenie stropu

Nr rysunku:

15

STADIUM:

PROJEKT WYKONAWCZY

Skala:

B/S

	Specjalność:	Imię i nazwisko:	Podpis:
Projektant:	Architektura	mgr inż. arch. Krzysztof Guszcza upr. bud. nr BŁ-PdOKK/56/2005	
Sprawdził:	Architektura	mgr inż. arch. Andrzej Galecki upr. bud. nr KPOKK IA 51/2008	
Współpraca:	Architektura	mgr inż. arch. Katarzyna Melonek	
DATA:		01.08.2019r	Nr str.: